

# Evolución del Estado en 7 años

Desde que Rafael Correa llegara a la Presidencia de la República en 2008, la estructura del Estado ecuatoriano ha tenido profundos cambios. La nueva Constitución trajo nuevas funciones e instituciones. Pero a la par, la Función Ejecutiva se transformó: ahora hay nuevos ministerios coordinadores que favorecen el modelo desconcentrado y atienden los territorios. La Constitución de Montecristi creó dos nuevas funciones de Estado, además de las que ya existen, Ejecutiva, Legislativa y Judicial.

**Fuentes:** Secretaría Nacional de Planificación y Desarrollo (Senplades), actualizado a Dic./2013 y elaboración de EL TELÉGRAFO  
**Infografía:** Manuel Cabrera Patiño manuel.cabrera@telegrafo.com.ec

**Referencias**



## Ejecutivo

1



Rafael Correa (Presidente)

### Presidencia de la República

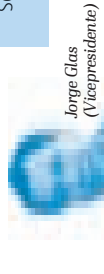
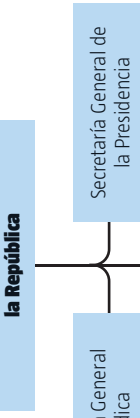

Jorge Glas (Vicepresidente)

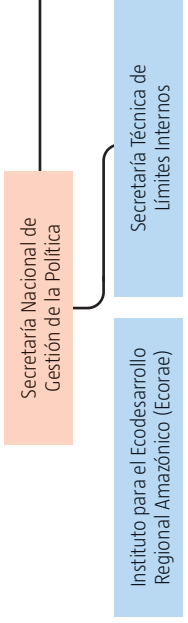
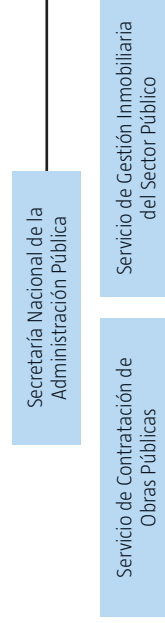
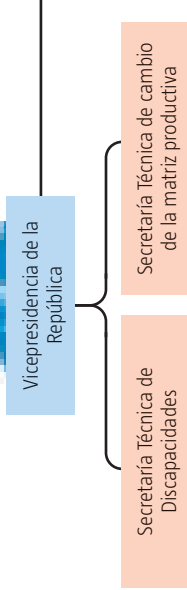

Guillaume Long

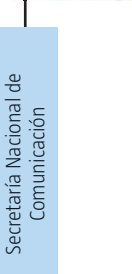

### Min. de Coord. del Talento Humano y el Conocim.

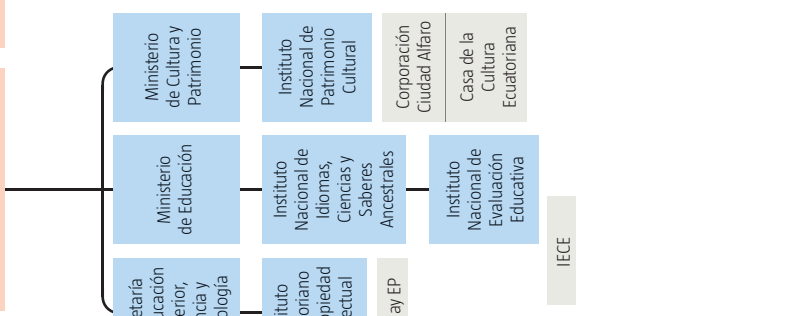

### Ministerio de Coordinación de la Política Económica



### Ministerio de Coordinación de Sectores Estratégicos

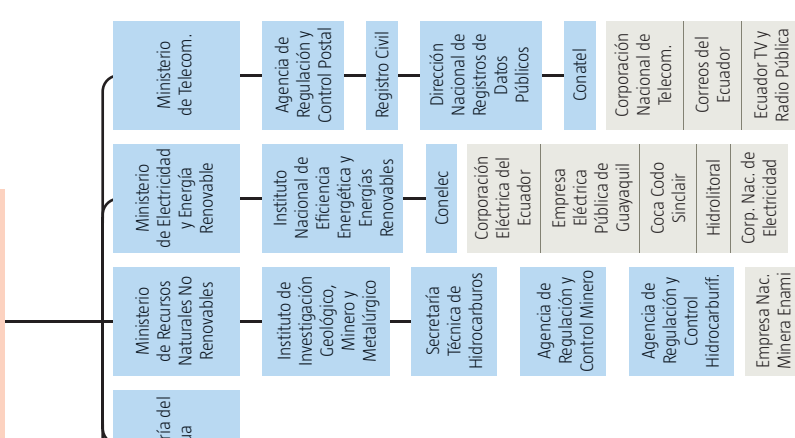

### Ministerio de Coordinación de Seguridad

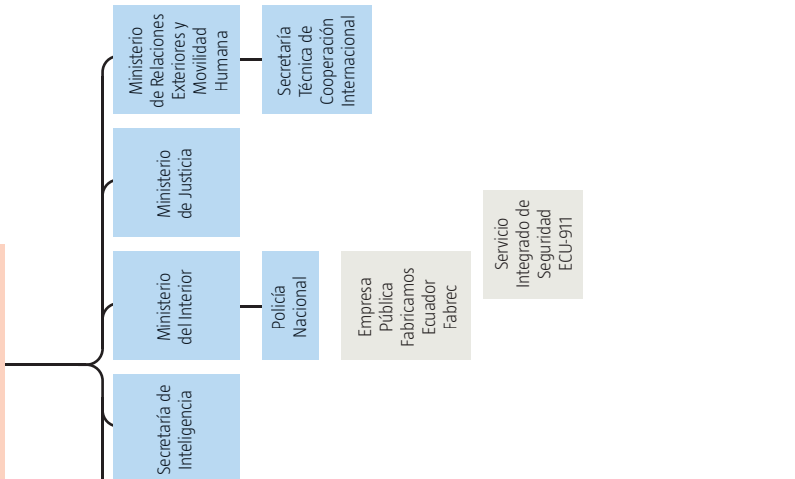

**Modelo desconcentrado**  
 Su objetivo es llevar los servicios con una visión local, conociendo las particularidades del territorio

**El Ejecutivo dividió el país en**

- 9 zonas de planificación**  
Cada una tiene un promedio de 90.000 habitantes
- 140 distritos**  
Cada uno posee 11.000 habitantes
- 1.134 circuitos**  
Cada uno posee 11.000 habitantes

**Ejemplo de división**

6 ministerios ya aplican este sistema: Salud, Educación, Interior, Justicia, Inclusión Económica y Social, Justicia y Secretaría Nacional de Gestión de Riesgos

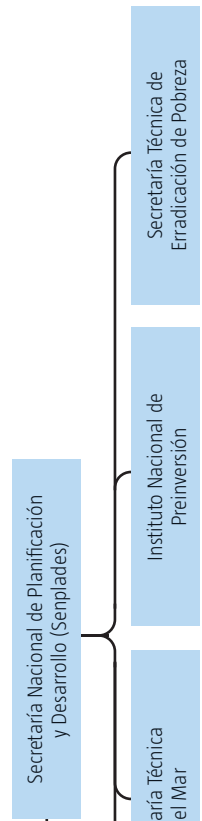

Homero Arellano



Rafael Poveda



Patricia Rivera

Autoridad Portuaria
TAME
Releve

Servicio de Contratación Pública

Gran Nacional Minera
Río Napo
Petroecuador
Refinería del Pacífico
Petroamazonas
Ecuador Estratégico
Flota Petrolera Ecuatoriana

Azede

Empresa Pública de Astilleros Navales Ecuatorianos
Empresa de municiones Santa Bárbara

# Legislativo

La Función pasó del Congreso a la Asamblea Nacional. **Ahora** hay asambleístas nacionales, provinciales y por los migrantes



**Primera vicepresidente**  
Rosana Alvarado



**Presidenta de la Asamblea Nacional**  
Gabriela Rivadeneira



**Segunda vicepresidente**  
Marela Aguirreaga

3

## Judicial

El órgano de gobierno de la Justicia es el Consejo de la Judicatura. La Constitución de 2008 estableció que el Consejo de la Judicatura esté conformado por nueve vocales, quienes se debían designar con un concurso de méritos y oposición organizado por el Consejo de Participación Ciudadana. **Ahora** luego de la consulta popular de 2011 la integración del Consejo de la Judicatura quedó así:

### Consejo de la Judicatura

EL CONSEJO DE PARTICIPACIÓN CIUDADANA Y CONTROL SOCIAL ES EL ORGANISMO SELECCIONADOR



### Organismos incorporados a la Función Judicial

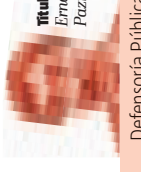

**Titular**  
Ernesto Pazmiño

Defensoría Pública

**La Constitución de Montecristi creó esta institución**



**Titular**  
Galo Chariboga

Fiscalía General del Estado

**Antes** el fiscal era seleccionado por el Congreso Nacional. **Ahora** se lo hace mediante concurso de méritos organizado por el Consejo de Participación y Control Social

### Procuraduría General del Estado

**Antes** su titular era elegido por el Congreso Nacional procedente de una terna enviada por el Ejecutivo. **Ahora** el presidente también envía sus candidatos pero al Consejo de Participación y Control Social



### Otras instituciones



### Corte Constitucional

El antiguo Tribunal Constitucional estaba conformado por 9 miembros, quienes podrían reelegirse y que escogía el Congreso de esta forma: Dos de ternas enviadas por el Presidente de la República. Dos de ternas enviadas por la Corte Suprema de Justicia. Dos elegidos por el Congreso. Uno de la terna enviada por los alcaldes y prefectos. Uno de la terna enviada por los centrales de trabajadores y organizaciones indígenas. Uno de la terna enviada por las cámaras de la Producción. **Ahora** Esquema actual: Los vocales serán escogidos por una comisión calificadora integrada por dos personas nombradas por las Funciones Ejecutiva, Legislativa y Transparencia. La selección se realizará de entre las candidaturas presentadas por las instituciones antes citadas, luego de un concurso público ESTÁ CONFORMADA POR NUEVE MIEMBROS QUE NO PUEDEN REELEGIARSE



**Consejo Nacional Electoral**  
Organiza y vigila la transparencia de los procesos electorales. **Antes** La Constitución del 98 estableció el Tribunal Supremo Electoral, cuyos 7 vocales eran representantes de las agrupaciones políticas designados por el Congreso Nacional. **Ahora** el CNE tiene 5 integrantes que son seleccionados por el Consejo de Participación Ciudadana y Control Social luego de un concurso

### Electoral

Garantiza el ejercicio de los derechos políticos que se expresan a través del sufragio

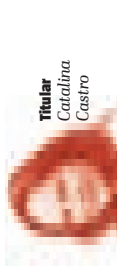

**Tribunal Contencioso Electoral**  
Conoce y resuelve los recursos electorales. **Esta entidad no existía.** Sus cinco miembros son seleccionados por el Consejo de Participación Ciudadana y Control Social luego de un concurso

5

## Transparencia y Control Social

Es la encargada del control de la gestión pública en todos sus niveles: transparencia, eficiencia, equidad y lucha contra la corrupción



**Superintendencia de Economía Popular y Solidaria**  
Busca el desarrollo, estabilidad, solidez y correcto funcionamiento del sector económico popular y solidario



**Superintendencia de Telecomunicaciones**  
Encargado del control de las telecomunicaciones, en defensa de los intereses del Estado y de los usuarios



**Superintendencia de Compañías**  
Vigila y controla la organización, actividades, funcionamiento, disolución y liquidación de las compañías



**Superintendencia de Bancos y Seguros**  
Su objetivo principal es vigilar y controlar con transparencia y eficacia las instituciones de los sistemas financiero de seguro privado y de seguridad social



**Contraloría General del Estado**  
Organismo Técnico encargado del control de la utilización de los recursos estatales. **Antes** era seleccionado por el Congreso Nacional. **Ahora** se lo hace mediante concurso de méritos y oposición



**Superintendencia de Control del Poder del Mercado**  
Tiene como finalidad asegurar la transparencia y eficiencia en los mercados y fomentar la competencia económica



**Defensoría del Pueblo**  
Su función es defender, de oficio o a petición de parte, la observancia de los derechos fundamentales. **Antes** su titular era escogido por el Congreso. **Ahora** es por concurso de méritos y oposición

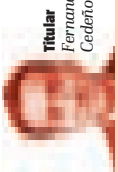

**Consejo de Participación Ciudadana y Control Social**  
Promueve e incentiva el ejercicio de los derechos relativos a la participación ciudadana. **Es una entidad nueva.** Sus integrantes serán postulados por los movimientos sociales a un proceso organizado por el Consejo Nacional Electoral

**Entidades nuevas.** Sus titulares son elegidos por el Consejo de Participación Ciudadana y Control Social de una terna enviada por el Ejecutivo